

***Import
zwolnień
lekarskich
w programie***



FINKA[®] - PŁACE

Użytkownikowi programu FINKA,

przekazujemy instrukcję, która omawia najważniejsze kwestie dotyczące eksportu oraz importu zwolnień lekarskich (E-ZLA) w programie Finka-PŁACE.

Na wstępie przedstawimy kwestie eksportu E-ZLA z systemu PUE.

W dalszej części omówimy import wyeksportowanych zwolnień do programu Finka-PŁACE.

Mamy nadzieję, że instrukcja będzie dla Państwa pomocna.

Dział Obsługi Klienta

Spis treści

1. Eksport elektronicznych zwolnień lekarskich (e-ZLA).....	4
a. W formie dokumentów elektronicznych wystawionych przez lekarza (XML)	4
b. W formie dokumentów elektronicznych wystawionych przez lekarza (ZIP).....	5
c. W formie danych przetworzonych w KSI ZUS (CSV).....	6
2. Import elektronicznych zwolnień lekarskich (e-ZLA) w programie Finka-Płace.....	7

1. Eksport elektronicznych zwolnień lekarskich (e-ZLA)

a. W formie dokumentów elektronicznych wystawionych przez lekarza (XML)

- i. Po zalogowanie się do PUE i wybraniu odpowiedniego Płatnika przechodzimy do Dokumenty i wiadomości -> Zaświadczenia lekarskie
- ii. W kolumnie „Wybór” zaznaczamy zwolnienia jakie chcemy wyeksportować i wciskamy przycisk „Pobierz dokument”
Uwaga! Pobrany zostanie tylko 1 dokument z zaznaczeniem po lewej stronie.
- iii. Pobrany zostanie plik w formacie XML

Jesteś zalogowany jako: Wyloguj Zadaj pytanie ZUS Kontakt z COT Skype z COT

Ogólny Ubezpieczony Świadczeniobiorca Płatnik ePłatnik

MENU ? ZAŚWIADCZENIA LEKARSKIE ?

Panel Płatnika
Rozliczenia, ubezpieczeni

Dokumenty i wiadomości
Korespondencja z ZUS

- Wiadomości
- Skrzynka odbiorcza
- Dokumenty wysłane
- Dokumenty robocze
- 1** Zaświadczenia lekarskie
- Komunikaty
- Kosz

Zlecenia
Autoryzacja operacji

Usługi

Dokumenty zaświadczeń lekarskich
 Pokazuj archiwalne (wyszarzone i wyświetlane kursywą)

Typ dokumentu	Identyfikator zaświadczenia	Ubezpieczony	Data wysłania	Kod systemu	Wybór
ZLA	ZX		2019-05-17 13:31	Gab	<input type="checkbox"/>
ZLA	ZX		2019-05-09 15:40	Gab	<input type="checkbox"/>
ZLA	ZX		2019-05-06 17:34	Gab	<input type="checkbox"/>
ZLA	ZX		2019-04-23 10:04	Gab	<input type="checkbox"/>
ZLA	ZX		2019-04-08 13:25	NPI	<input type="checkbox"/>
ZLA	ZX		2019-04-04 11:57	NPI	<input type="checkbox"/>
ZLA	ZX		2019-03-30 19:17	Gab	<input type="checkbox"/>
ZLA	ZX		2019-03-26 12:39	NPI	<input type="checkbox"/>
ZLA	ZX		2019-03-11 10:21	Gab	<input type="checkbox"/>

Elementy 1 - 25 z 42 10 | 25 | 50 | 100 1 2

2 **Pobierz dokument** Odśwież Zapisz jako Drukowanie / podgląd

Przeglądaj dokument Przenieś do archiwum Przywróć z archiwum Eksportuj

Płatnik - Dokumenty i wiadomości - Zaświadczenia lekarskie Do końca sesji pozostało: 14 min. Numer wersji: 4.04.003C

b. W formie dokumentów elektronicznych wystawionych przez lekarza (ZIP)

- i. Po zalogowanie się do PUE i wybraniu odpowiedniego Płatnika przechodzimy do Dokumenty i wiadomości -> Zaświadczenia lekarskie
- ii. W kolumnie „Wybór” zaznaczamy zwolnienia jakie chcemy wyeksportować i wciskamy przycisk „Eksportuj”
- iii. Zatwierdzamy komunikat o ilości eksportowanych zwolnień za pomocą przycisku „OK”
- iv. Pobrano zostanie plik w formacie ZIP

The screenshot displays the ZUS PUE interface. At the top, the user is logged in as 'Płatnik'. The main content area is titled 'ZAŚWIADCZENIA LEKARSKIE'. A sidebar on the left contains a 'Panel Płatnika' and a 'Dokumenty i wiadomości' section, where 'Zaświadczenia lekarskie' is highlighted with a red box labeled '1'. The main table lists medical certificates with columns for 'Typ dokumentu', 'Identyfikator zaświadczenia', 'Ubezpieczony', 'Data wysłania', 'Kod systemu', and 'Wybór'. The 'Wybór' column contains checkboxes, with the top row checked and labeled '2'. At the bottom, a toolbar includes buttons for 'Przełączaj dokument', 'Pobierz dokument', 'Przenieś do archiwum', 'Przywróć z archiwum', and 'Eksportuj', with the 'Eksportuj' button highlighted and labeled '3'. The footer shows 'Płatnik - Dokumenty i wiadomości - Zaświadczenia lekarskie' and session information.

Typ dokumentu	Identyfikator zaświadczenia	Ubezpieczony	Data wysłania	Kod systemu	Wybór
ZLA	ZX		2019-06-27 18:16	Gab	<input checked="" type="checkbox"/>
ZLA	ZX		2019-05-17 13:31	Gab	<input checked="" type="checkbox"/>
ZLA	ZX		2019-05-09 15:40	Gab	<input checked="" type="checkbox"/>
ZLA	ZX		2019-05-06 17:34	Gab	<input checked="" type="checkbox"/>
ZLA	ZX		2019-04-23 10:04	Gab	<input type="checkbox"/>
ZLA	ZX		2019-04-08 13:25	NPI	<input type="checkbox"/>
ZLA	ZX		2019-04-04 11:57	NPI	<input type="checkbox"/>
ZLA	ZX		2019-03-30 19:17	Gab	<input type="checkbox"/>
ZLA	ZX		2019-03-26 12:39	NPI	<input type="checkbox"/>
ZLA	ZX		2019-03-11 10:21	Gab	<input type="checkbox"/>
ZLA	ZX		2019-03-05 15:27	NPI	<input type="checkbox"/>
ZLA	ZY		2019-02-26 13:34	NPI	<input type="checkbox"/>
ZLA	ZI		2019-02-25 08:56	NPI	<input type="checkbox"/>
ZLA	ZY		2019-02-19 10:12	NPI	<input type="checkbox"/>
ZLA	ZY		2019-02-11 16:07	NPI	<input type="checkbox"/>

c. W formie danych przetworzonych w KSI ZUS (CSV)

- i. Po zalogowanie się do PUE i wybraniu odpowiedniego Płatnika przechodzimy do Panel Płatnika -> Zaświadczenia lekarskie
- ii. Zaznaczamy po prawej stronie zwolnienia jakie chcemy wyeksportować i wciskamy przycisk „Eksportuj”
- iii. Pobrany zostanie plik w formacie CSV

The screenshot shows the ZUS portal interface. At the top, there is a green header with the ZUS logo and user information. Below the header, there is a navigation bar with tabs for 'Ogólny', 'Ubezpieczony', 'Świadczeniobiorca', 'Płatnik', and 'ePłatnik'. The main content area is titled 'ZAŚWIADCZENIA LEKARSKIE' and shows a table of medical certificates. The table has columns for 'Ubezpieczony', 'Seria i nr zaśw.', 'Data wyst.', 'Okres niezdolności do pracy' (with sub-columns 'Od' and 'Do'), 'Ident. lekarza', 'Na opiekę', 'Pobyt w szpitalu', and 'Status zaśw.'. The first row of the table is highlighted in green and has a red box around the 'Wystawione' checkbox, which is checked. Below the table, there are buttons for 'Odsłwierz', 'Zapisz jako', and 'Drukowanie / podgląd'. At the bottom of the table, there is a button labeled 'Eksportuj' with a red box around it and the number '2' above it. On the left side, there is a 'MENU' section with a 'Panel Płatnika' sub-section. The 'Zaświadczenia lekarskie' menu item is highlighted with a red box and the number '1' to its left. The footer of the page contains the text 'Płatnik - Panel Płatnika - Zaświadczenia lekarskie' and 'Do końca sesji pozostało: 14 min. Numer wersji: 4.04.003C'.

2. Import elektronicznych zwolnień lekarskich (e-ZLA) w programie Finka-Płace

Po uruchomieniu programu i zalogowaniu do firmy przechodzimy do menu Kadry -> Nieobecności -> Import zwolnień z PUE

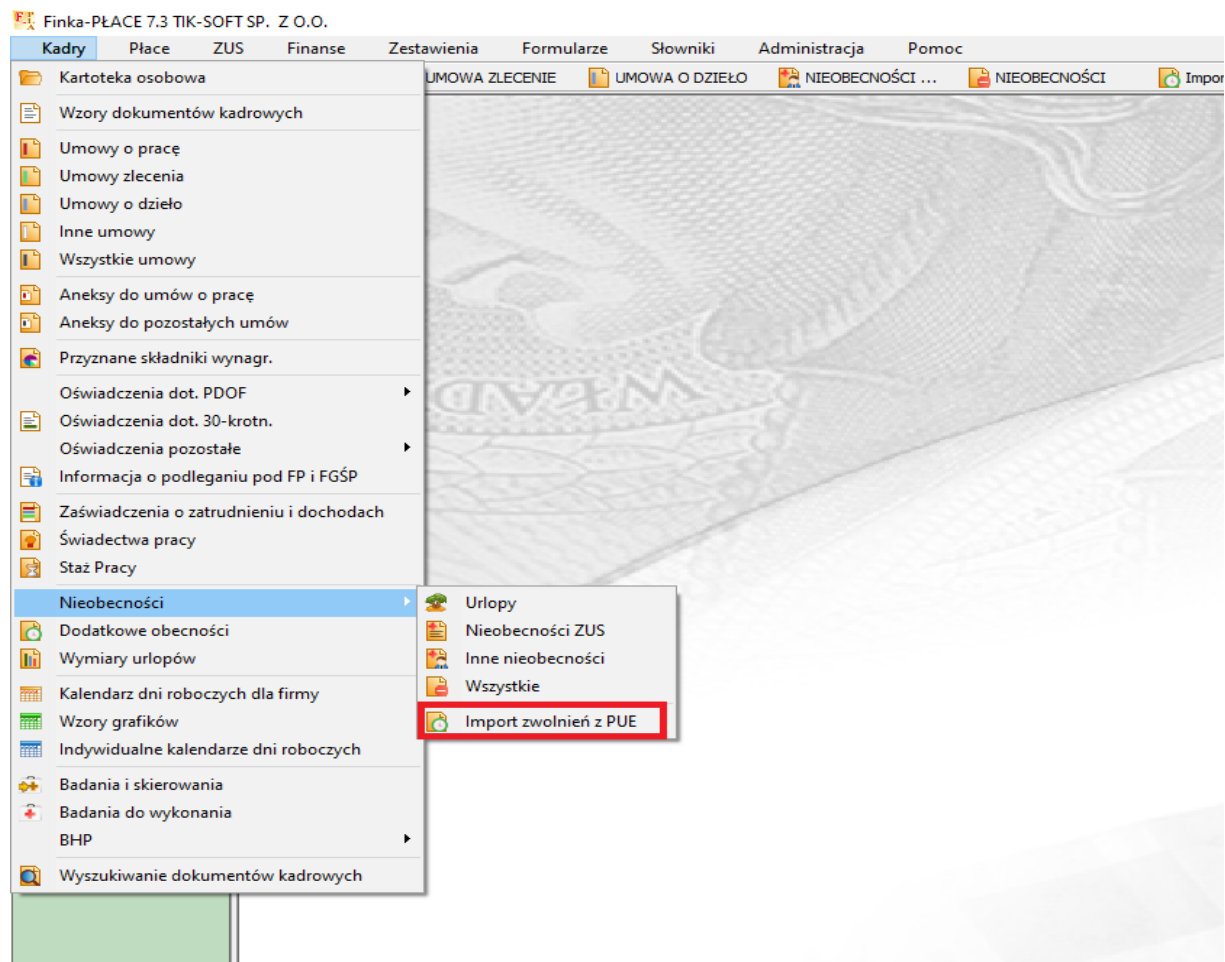

Otworzy nam się okno gdzie za pomocą przycisku INS dodaj będziemy mogli wskazać plik wyeksportowany z PUE (w formacie XML/ZIP lub csv)

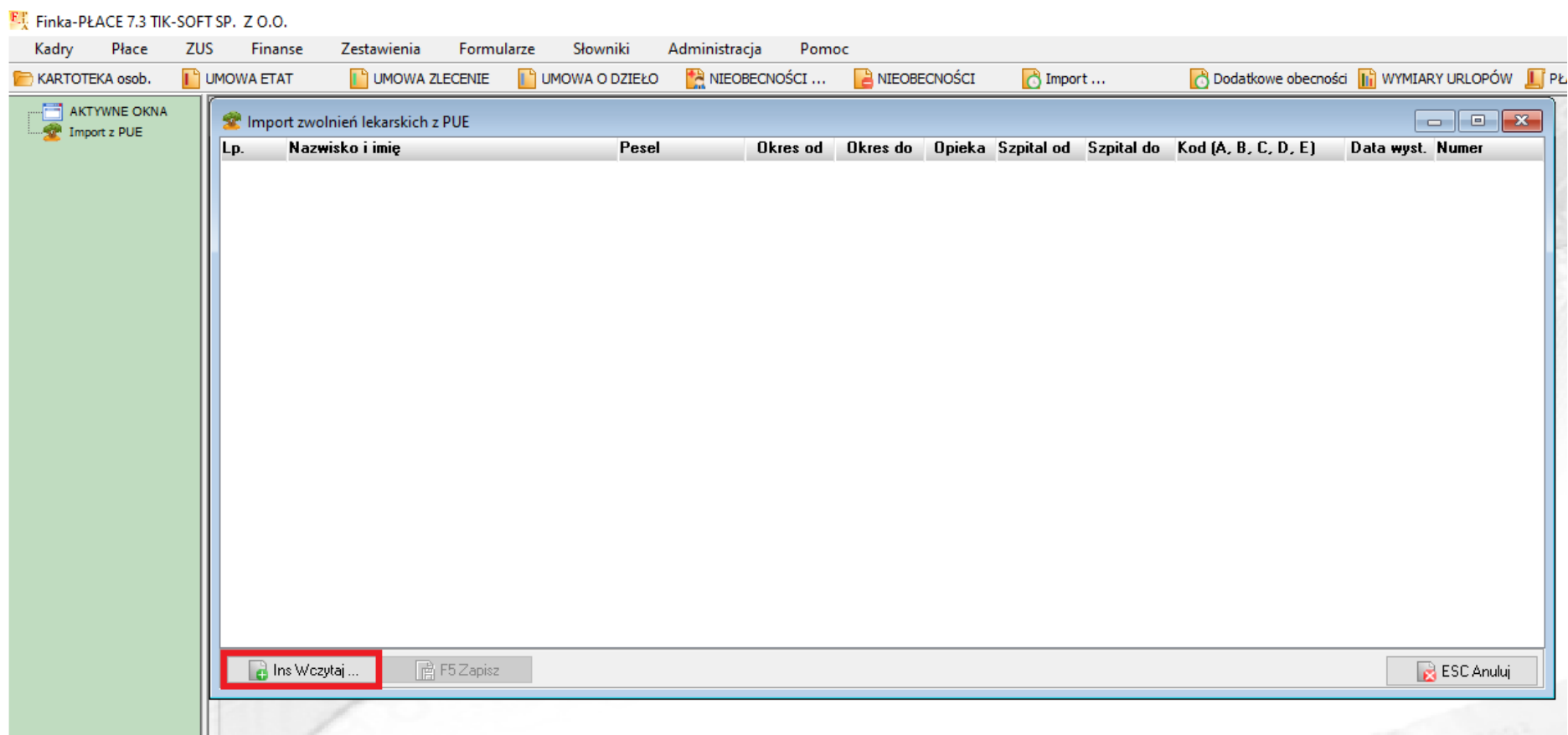

Po wybraniu odpowiedniego pliku pojawi nam się lista zaimportowanych zwolnień

Finka-PŁACE 7.3 TIK-SOFT SP. Z O.O.

Kadry Płace ZUS Finanse Zestawienia Formularze Słowniki Administracja Pomoc

KARTOTEKA osob. UMOWA ETAT UMOWA ZLECENIE UMOWA O DZIEŁO NIEOBECNOŚCI ... NIEOBECNOŚCI Import ... Dodatkowe obecności WYMIARY URLOPÓW

AKTYWNE OKNA
Import z PUE

Import zwolnień lekarskich z PUE

Lp.	Nazwisko i imię	Pesel	Okres od	Okres do	Opieka	Szpital od	Szpital do	Kod (A, B, C, D, E)	Data wyst.	Numer
1			23.04.2019	24.04.2019	N				23.04.2019	Zx
2			07.05.2019	08.05.2019	N				06.05.2019	Zx
3			09.05.2019	15.05.2019	N				09.05.2019	Zx

Ins Wczytaj ... F5 Zapisz ESC Anuluj

Jeśli wszystko przejdzie pomyślnie pojawi się odpowiednie okno komunikatu

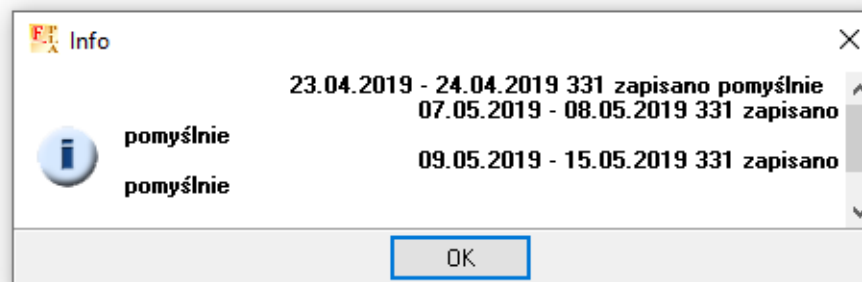

W przypadku wystąpienia problemów przy imporcie pojawi się okno komunikatu z odpowiednimi informacjami.

W przypadku problemów prosimy o kontakt z **Działem Obsługi Klienta** pod numerem telefonu **22408 48 00** lub drogą mailową pod adresem finka@finka.pl

Oprac. Marcin Bruszewski

07.05.2019

Aktualizacja: 02.07.2019